



Ab

ბაღდათის საკავშირეო ტერიტორიაზე, მდებარე მისი
გაყვანილი მანქანების რეპარირების ბაზა

- 0. განმარტებითი ბარათი
- 1. ტერმინები
- 2-3. სამართლებრივი ქრონოლოგია
- 4-7. ვინაა დასაჯადი
- 8. განმარტების გეგმა
- 9. არსებული და სამართლებრივი განმარტების სტრუქტურა
- 10. მიწის ნაკვეთების შესახებ განმარტების სტრუქტურა
- 11. სამართლებრივი ფუნქციური ზონირება
- 12. სამართლებრივი სატერიტორიული სტრუქტურა
- 13. ურბანული ზონირება
- 14. სტრატეგიული პარამეტრების ძირითადი და დეტალური ქულების გეგმა
- 15. წყლისა და სანაოსნოების წყალარსების ძირითადი და დეტალური ქულების გეგმა
- 16. ელექტროენერჯის მიწისა და დეტალური ქულების გეგმა
- 17. სანაოსნო წყალარსების ძირითადი და დეტალური ქულების გეგმა
- 18-21. მიწის ნაკვეთების დეტალური რეგულაციები

სა.სა.სა.	ს.ს.ს.ს.ს.ს.		
სა.სა.სა.	ს.ს.ს.ს.ს.ს.		
სა.სა.სა.	სა.სა.სა.	სა.სა.სა.	სა.სა.სა.
სა.სა.სა.	სა.სა.სა.	სა.სა.სა.	სა.სა.სა.
საქართველოს იუსტიციის მინისტრის განკარგულებაშია საქართველოს იუსტიციის მინისტრის განკარგულებაშია საქართველოს იუსტიციის მინისტრის განკარგულებაშია			
საქართველოს იუსტიციის მინისტრის განკარგულებაშია საქართველოს იუსტიციის მინისტრის განკარგულებაშია			
საქართველოს იუსტიციის მინისტრის განკარგულებაშია საქართველოს იუსტიციის მინისტრის განკარგულებაშია			
საქართველოს იუსტიციის მინისტრის განკარგულებაშია საქართველოს იუსტიციის მინისტრის განკარგულებაშია			
საქართველოს იუსტიციის მინისტრის განკარგულებაშია საქართველოს იუსტიციის მინისტრის განკარგულებაშია			

განმარტების ბარათი

სამრეწვეო ტერიტორიის განთავსებული ელექტრის საბაზისური ტერიტორიის სივ. კვადრატის ნაწილი განმარტების რეგულაციების კვანძში შემავალი საკადასტრო ერთეულებია: 74.06.11.474, 74.06.11.448, 74.06.11.845, 74.06.11.846, 74.06.11.570, 74.06.11.742, 74.06.11.915, 74.06.11.203, 74.06.11.463, 74.06.01.697, სავსითი ფართობი შეადგენს 7900 მ2 87 ლ.

ტერიტორიის შეცვლის კვადრატის საბაზისური ტერიტორიის ფარგლებში ტერიტორია განმარტებულია ჩვეულებრივ განთავსების სახელით, ხელშეწყობის და დაკვირვების 17-20 ერთეულებს. სამრეწვეო ტერიტორიის განმარტების განთავსებულია 3-4 საბაზისური ერთეულები, რომელიც უზრუნველყოფს განთავსების საბაზისური ტერიტორიის წესებს. სამრეწვეო ტერიტორიის განთავსების მიხედვით კვანძის რაოდენობა განისაზღვრება, ასევე საბაზისური ტერიტორია, რაც უზრუნველყოფს სამრეწვეო ინფრასტრუქტურის მუშაობას და სტრუქტურის საბაზისური ტერიტორიის კანონით განსაზღვრულ წესებს.

მანქანის ტერიტორიის განთავსების წესები მიხედვით სამრეწვეო ტერიტორიაზე არაა დაშვებული ლანდშაფტის ტერიტორიის წესები ტერიტორიის ერთი მხრიდან უსაზღვროდ სარ-1 (საკურობის რეკონსტრუქციის ნაწილი 1) ხელი შეუძლია მხრიდან სარ-2 (საკურობის რეკონსტრუქციის ნაწილი 2).

პროექტის ფარგლებში გათვალისწინებულია სასტუმროების, სასტუმროების ტიპის საცხოვრებელი სახლების და კორპორაციის მშენებლობა.

სამშენებლო მიწის საკუთრება განსაზღვრულია 2 ფუნქციური ზონა: სარ-1 და სარ-2.

ჭალა-მშენებლობითი კორექტირების თითოეული მიწის საკუთრების არის შემდეგი: კ1-0.4, კ2-1.1, კ3-0.3.

შენიშვნა: მცხინაური დასახლება სიმაღლე დადგენილია შემდეგი პრინციპით: სარ-1 მა დასაყდის ზედაპირის მცხინაური დასახლება სიმაღლე 10 მ, მცხინაური დასახლება სიმაღლე დასახლების კეში 12 მ.

სარ-2 მა დასაყდის ზედაპირის მცხინაური დასახლება სიმაღლე 17 მ, მცხინაური დასახლება სიმაღლე დასახლების კეში 19 მ.

თითოეულ საკადასტრო ერთეულზე რამდენიმე მეტრის არსებობის შემთხვევაში შესაძლებელია პროექტის შეთანხმება ცალკეულად.

ავტოსადგომების ჩადგენების გათვალისწინებულია შემდეგი პრინციპით:
 სასტუმროების რაოდენობა - 1 მიწაზე - 1 ავტოსადგომი;
 სასტუმროების რაოდენობა - 2 სასტუმროების მიწაზე - 1 ავტოსადგომი;

განმარტების რეგულაციების კვანძში დახატულია საქართველოს მთავრობის დადგენილება N 420 (7 სექტემბერი 2017) -ის საფუძველზე.

შპს სპ	ს. მამუკაშვილი	
შპს სპ	ს. მამუკაშვილი	

ფრანკი	აბ	გამტარ	გარ
გამტარ		გამტარ	გამტარ
საქართველოს მთავრობის დადგენილება N 420			
ს. მამუკაშვილი			
ს. მამუკაშვილი			
ს. მამუკაშვილი			
ს. მამუკაშვილი			
ს. მამუკაშვილი			

A-A

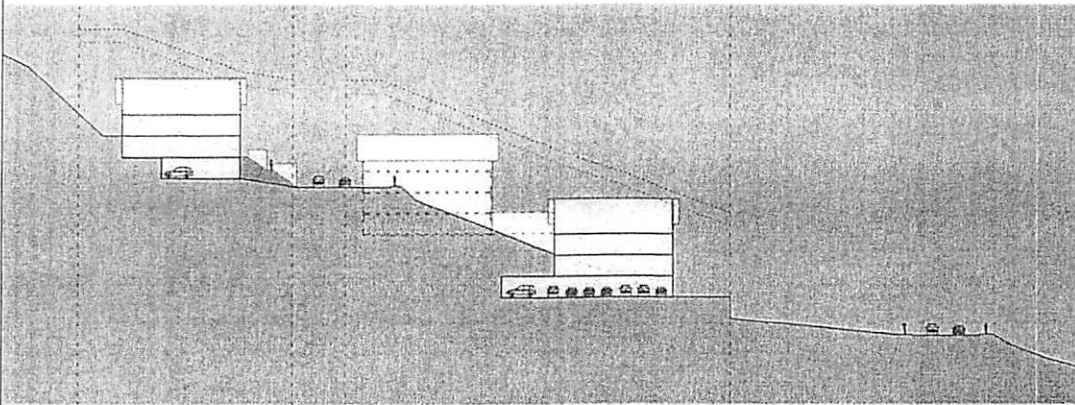

B-B

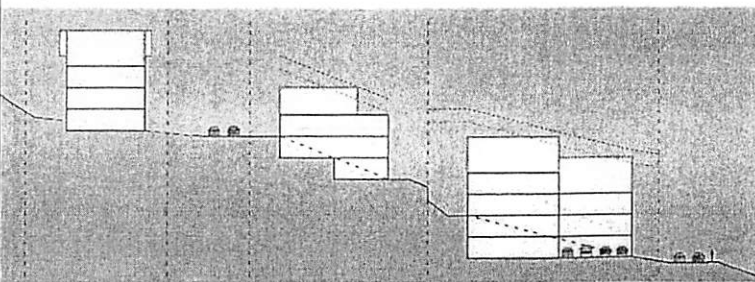

1. LEMBARAN KEMENTERIAN
 2. LEMBARAN KEMENTERIAN
 3. LEMBARAN KEMENTERIAN
 4. LEMBARAN KEMENTERIAN
 5. LEMBARAN KEMENTERIAN
 6. LEMBARAN KEMENTERIAN

NO. DAFTAR	NO. KEMENTERIAN	
NO. DAFTAR	NO. KEMENTERIAN	037

NO. DAFTAR	NO. KEMENTERIAN	NO. DAFTAR	NO. KEMENTERIAN

1. LEMBARAN KEMENTERIAN
 2. LEMBARAN KEMENTERIAN
 3. LEMBARAN KEMENTERIAN
 4. LEMBARAN KEMENTERIAN
 5. LEMBARAN KEMENTERIAN
 6. LEMBARAN KEMENTERIAN

1. LEMBARAN KEMENTERIAN
 2. LEMBARAN KEMENTERIAN
 3. LEMBARAN KEMENTERIAN
 4. LEMBARAN KEMENTERIAN
 5. LEMBARAN KEMENTERIAN
 6. LEMBARAN KEMENTERIAN

1. LEMBARAN KEMENTERIAN
 2. LEMBARAN KEMENTERIAN
 3. LEMBARAN KEMENTERIAN
 4. LEMBARAN KEMENTERIAN
 5. LEMBARAN KEMENTERIAN
 6. LEMBARAN KEMENTERIAN

1. LEMBARAN KEMENTERIAN
 2. LEMBARAN KEMENTERIAN
 3. LEMBARAN KEMENTERIAN
 4. LEMBARAN KEMENTERIAN
 5. LEMBARAN KEMENTERIAN
 6. LEMBARAN KEMENTERIAN

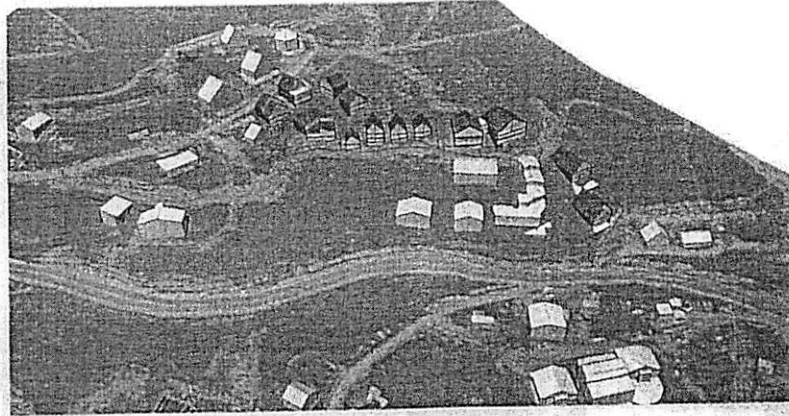
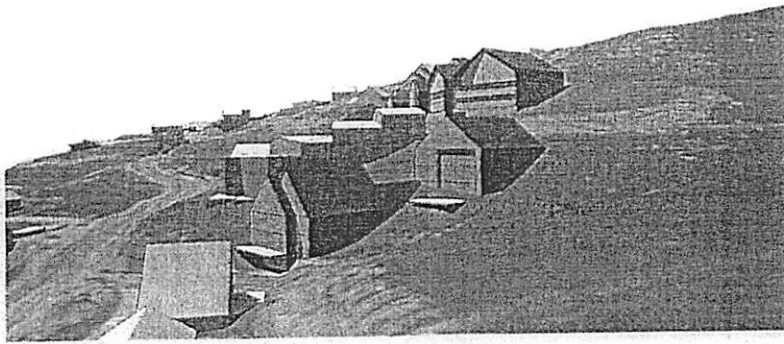

№. ДА. ДАД	Э. АУЧУМЕН	<i>(Signature)</i>
№. ДАД	Э. ДУУГААРЧ	<i>(Signature)</i>

УЛАМ	ЭЛ	ХУМГА	БАА

ЭРЭГТЭЙ ХАМГААГАХ АЖААЛЫН ХЭВЧЭЛЭГ
 ХӨРШӨН АЖААЛЫН ХЭВЧЭЛЭГ
 ХӨРШӨН АЖААЛЫН ХЭВЧЭЛЭГ

УЛАМ-ЭЛ-ХУМГА-БАА
 ХӨРШӨН АЖААЛЫН ХЭВЧЭЛЭГ

АЛДЫН
 8

ХӨРШӨН АЖААЛЫН ХЭВЧЭЛЭГ

AD
 ХӨРШӨН АЖААЛЫН ХЭВЧЭЛЭГ
 ХӨРШӨН АЖААЛЫН ХЭВЧЭЛЭГ
 ХӨРШӨН АЖААЛЫН ХЭВЧЭЛЭГ

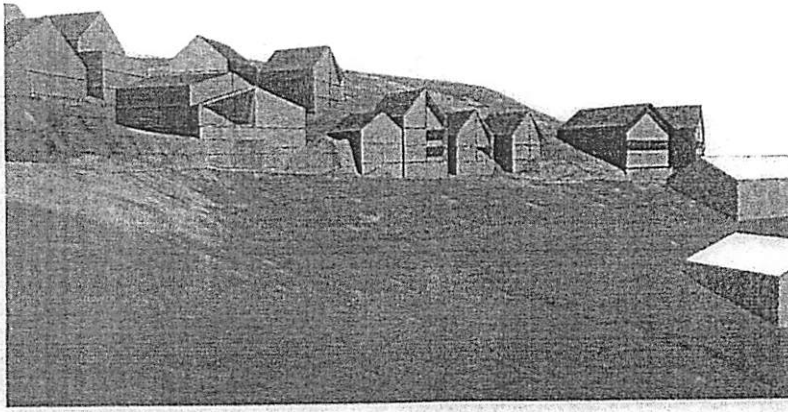

№ 10. 102	В. М. М. М.		
№ 102	А. М. М. М.		
№ 102	А. М. М. М.	№ 102	№ 102
№ 102		№ 102	№ 102
КОМПЕТЕНТНЫЙ ЦЕНТР ПО ОЦЕНКЕ НЕДВИЖИМОСТИ АДМИНИСТРАЦИИ ГОРОДА МОСКВЫ			
АДМИНИСТРАЦИЯ ГОРОДА МОСКВЫ			
АДМИНИСТРАЦИЯ ГОРОДА МОСКВЫ			
АДМИНИСТРАЦИЯ ГОРОДА МОСКВЫ			

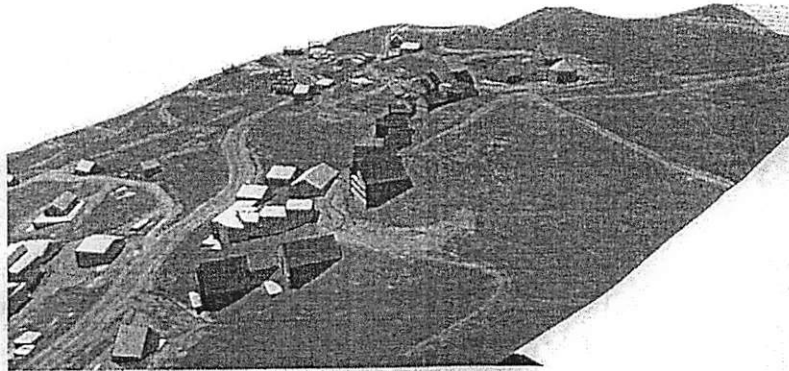

JA. 88. 242	1. SICHUENCHI	
JA. 882	6. SICHUENCHI	65/7

WAZARA	AE	LOKALI	SAL
SICHUEN		SICHUEN	PAKISTAN 3017

© 1995, 2000, 2005, 2010
 ALL RIGHTS RESERVED. REPRODUCED BY THE
 NATIONAL AERONAUTICS AND SPACE ADMINISTRATION (NASA)

PROJECT: SICHUENCHI
 DATE: 2010

FILE: SICHUENCHI

SCALE: 1:5000

AD AIRCRAFT BOOK
 80 "SICHUENCHI AIRCRAFT BOOK"
 80 "SICHUENCHI AIRCRAFT BOOK"
 80 "SICHUENCHI AIRCRAFT BOOK"
 www.nasa.gov

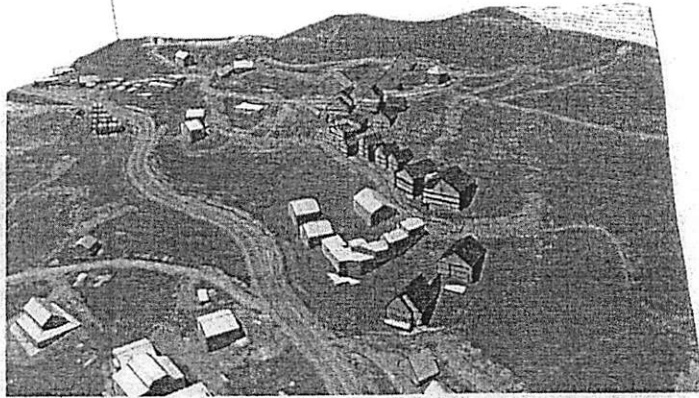
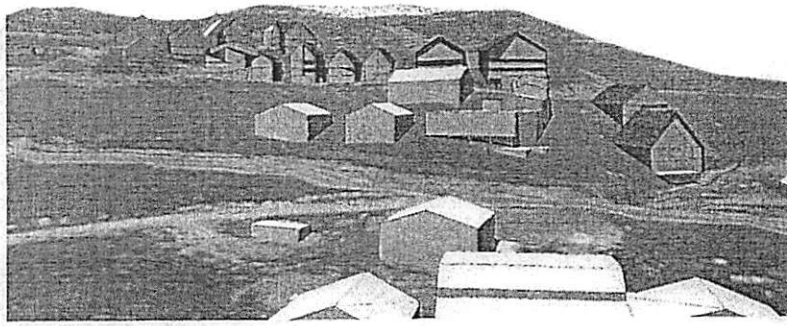

JA. 00. 001	A. 00000000	1
JA. 002	A. 00000000	0.57

WISUDA	AS	WISUDA	0.00
000000		000000	000000

PROJEKSI: 1:50000,00 (1:50000,00)
 1:50000,00 (1:50000,00) (1:50000,00) (1:50000,00)
 1:50000,00 (1:50000,00) (1:50000,00) (1:50000,00)

000000,00 (1:50000,00)
 000000,00 (1:50000,00)

000000,00 (1:50000,00)
 000000,00 (1:50000,00)

000000,00 (1:50000,00)
 000000,00 (1:50000,00)
 000000,00 (1:50000,00)
 000000,00 (1:50000,00)

000000,00 (1:50000,00)
 000000,00 (1:50000,00)
 000000,00 (1:50000,00)
 000000,00 (1:50000,00)

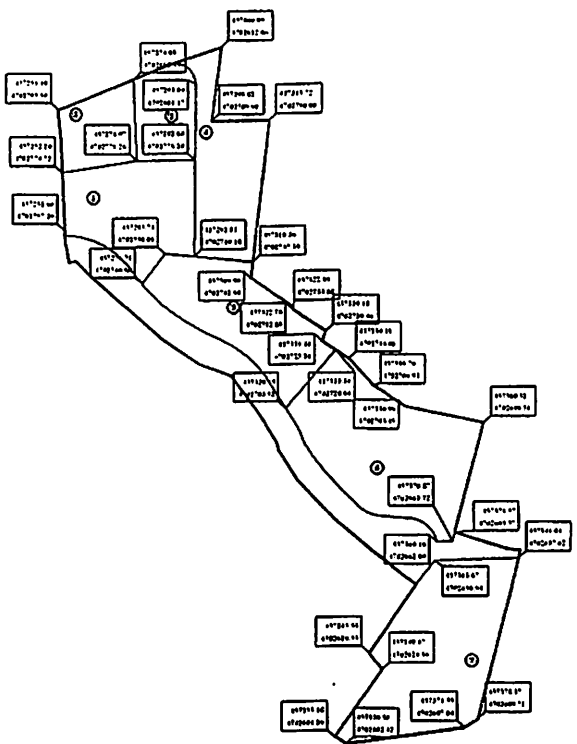

1. 1:10000 escala
 2. 1:10000 escala
 3. 1:10000 escala

1	017210 00	017210 01	017210 02	017210 03	017210 04	017210 05	017210 06	017210 07	017210 08	017210 09	017210 10	017210 11	017210 12	017210 13	017210 14	017210 15	017210 16	017210 17	017210 18	017210 19	017210 20	017210 21	017210 22	017210 23	017210 24	017210 25	017210 26	017210 27	017210 28	017210 29	017210 30	017210 31	017210 32	017210 33	017210 34	017210 35	017210 36	017210 37	017210 38	017210 39	017210 40	017210 41	017210 42	017210 43	017210 44	017210 45	017210 46	017210 47	017210 48	017210 49	017210 50	017210 51	017210 52	017210 53	017210 54	017210 55	017210 56	017210 57	017210 58	017210 59	017210 60	017210 61	017210 62	017210 63	017210 64	017210 65	017210 66	017210 67	017210 68	017210 69	017210 70	017210 71	017210 72	017210 73	017210 74	017210 75	017210 76	017210 77	017210 78	017210 79	017210 80	017210 81	017210 82	017210 83	017210 84	017210 85	017210 86	017210 87	017210 88	017210 89	017210 90	017210 91	017210 92	017210 93	017210 94	017210 95	017210 96	017210 97	017210 98	017210 99	017210 100
---	-----------	-----------	-----------	-----------	-----------	-----------	-----------	-----------	-----------	-----------	-----------	-----------	-----------	-----------	-----------	-----------	-----------	-----------	-----------	-----------	-----------	-----------	-----------	-----------	-----------	-----------	-----------	-----------	-----------	-----------	-----------	-----------	-----------	-----------	-----------	-----------	-----------	-----------	-----------	-----------	-----------	-----------	-----------	-----------	-----------	-----------	-----------	-----------	-----------	-----------	-----------	-----------	-----------	-----------	-----------	-----------	-----------	-----------	-----------	-----------	-----------	-----------	-----------	-----------	-----------	-----------	-----------	-----------	-----------	-----------	-----------	-----------	-----------	-----------	-----------	-----------	-----------	-----------	-----------	-----------	-----------	-----------	-----------	-----------	-----------	-----------	-----------	-----------	-----------	-----------	-----------	-----------	-----------	-----------	-----------	-----------	-----------	-----------	-----------	-----------	------------

1	017210 00	017210 01	017210 02	017210 03	017210 04	017210 05	017210 06	017210 07	017210 08	017210 09	017210 10	017210 11	017210 12	017210 13	017210 14	017210 15	017210 16	017210 17	017210 18	017210 19	017210 20	017210 21	017210 22	017210 23	017210 24	017210 25	017210 26	017210 27	017210 28	017210 29	017210 30	017210 31	017210 32	017210 33	017210 34	017210 35	017210 36	017210 37	017210 38	017210 39	017210 40	017210 41	017210 42	017210 43	017210 44	017210 45	017210 46	017210 47	017210 48	017210 49	017210 50	017210 51	017210 52	017210 53	017210 54	017210 55	017210 56	017210 57	017210 58	017210 59	017210 60	017210 61	017210 62	017210 63	017210 64	017210 65	017210 66	017210 67	017210 68	017210 69	017210 70	017210 71	017210 72	017210 73	017210 74	017210 75	017210 76	017210 77	017210 78	017210 79	017210 80	017210 81	017210 82	017210 83	017210 84	017210 85	017210 86	017210 87	017210 88	017210 89	017210 90	017210 91	017210 92	017210 93	017210 94	017210 95	017210 96	017210 97	017210 98	017210 99	017210 100
---	-----------	-----------	-----------	-----------	-----------	-----------	-----------	-----------	-----------	-----------	-----------	-----------	-----------	-----------	-----------	-----------	-----------	-----------	-----------	-----------	-----------	-----------	-----------	-----------	-----------	-----------	-----------	-----------	-----------	-----------	-----------	-----------	-----------	-----------	-----------	-----------	-----------	-----------	-----------	-----------	-----------	-----------	-----------	-----------	-----------	-----------	-----------	-----------	-----------	-----------	-----------	-----------	-----------	-----------	-----------	-----------	-----------	-----------	-----------	-----------	-----------	-----------	-----------	-----------	-----------	-----------	-----------	-----------	-----------	-----------	-----------	-----------	-----------	-----------	-----------	-----------	-----------	-----------	-----------	-----------	-----------	-----------	-----------	-----------	-----------	-----------	-----------	-----------	-----------	-----------	-----------	-----------	-----------	-----------	-----------	-----------	-----------	-----------	-----------	-----------	------------

1. 1:10000 escala
 2. 1:10000 escala
 3. 1:10000 escala

Ab
 1:10000 escala
 1:10000 escala
 1:10000 escala

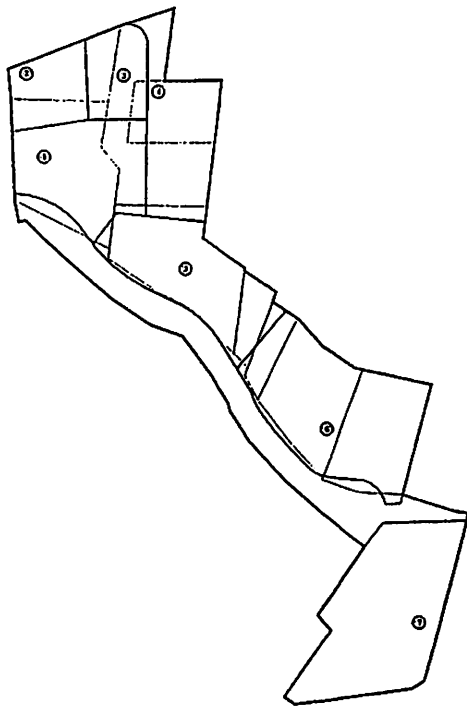

- materiali subiectului
- materiali subiectului
- materiali subiectului
- ① materiali subiectului

nr. crt.	descrierea	data
1
2
3

Forma	AS	nr. seria	nr. s
data	1/1998	nr. s	nr. s

...
 ...
 ...
 ...
 ...
 ...
 ...

Ab ...
 ...
 ...
 ...

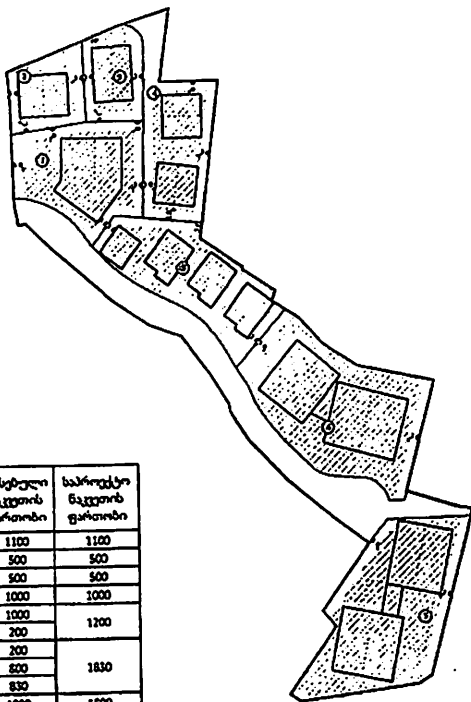

ნაკვეთის პრობითი ნომერი	არსებული სადედასტრო კოდი	არსებული ნაკვეთის ფართობი	ხაზრედზე ნაკვეთის ფართობი
1	74.06.11.674	1100	1100
2	74.06.11.668	500	500
3	74.06.11.866	500	500
4	74.06.11.866	1000	1000
5	74.06.11.570	1000	1200
	74.06.11.742	200	
6	74.06.11.915	200	1850
	74.06.01.697	600	
	74.06.11.203	830	
7	74.06.11.408	1800	1800

- ნაკვეთის საზღვარი
- ნაკვეთის საზღვარი
- ნაკვეთის საზღვარი
- ☒ ნაკვეთის საზღვარი
- ☐ ნაკვეთის საზღვარი
- ⓪ ნაკვეთის საზღვარი

გვ. ნომერი	მ. ნომერი	წ. ნომერი	ს. ნომერი
ფურცელი	მ	მ	მ
სადასტრო	ს. ნომერი	სადასტრო	ს. ნომერი
<p>ეს დოკუმენტი არის საინფორმაციო და არასრულყოფილია, ამიტომ მისი გამოყენება დასაშვანია მხოლოდ ინფორმაციის მიზნით.</p>			
<p>სადასტრო სამსახური</p> <p>Ab</p>			

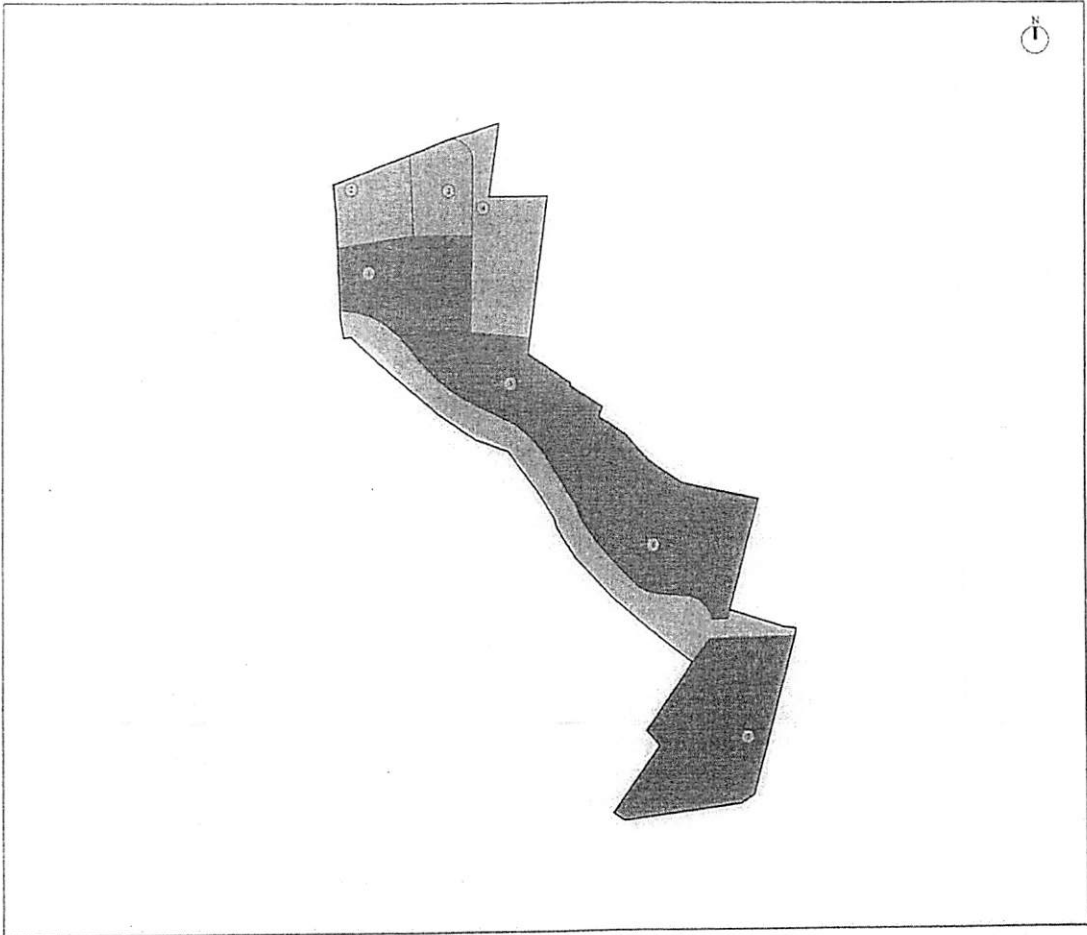

---	garis sempit sempit
---	garis sempit sempit
---	garis sempit sempit
■	subyek pajak tahun 2011
■	subyek pajak tahun 2012
■	subyek pajak tahun 2013
■	subyek pajak tahun 2014
○	subyek pajak tahun 2015

no. uk	no. uk	no. uk	no. uk
1	2	3	4

no. uk	no. uk	no. uk	no. uk
1	2	3	4
<p>AB</p> <p>AB</p> <p>AB</p>			

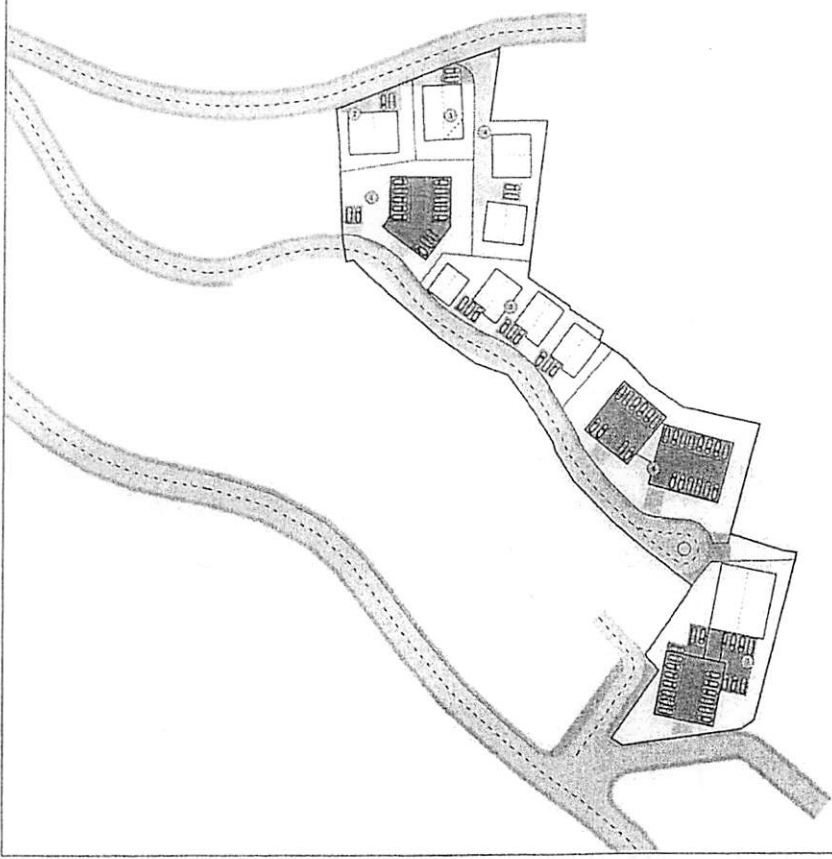

	garage van uitvalsweg naar Rijksweg 1
	grensovername van gebied (toeplaatst bij T&M 1)
	garage van Rijksweg 1 naar Rijksweg 2
	grenslijn van woonwoning
	grenslijn van bedrijfswoning
	garage van Rijksweg 1 naar Rijksweg 2
	garage van Rijksweg 1 naar Rijksweg 2
	waterput per woning

De afgeleverde plan is bedoeld voor de realisatie van de afgeleverde plan. De afgeleverde plan is bedoeld voor de realisatie van de afgeleverde plan. De afgeleverde plan is bedoeld voor de realisatie van de afgeleverde plan.

Project no.	in het kader van	
Project no.	in het kader van	

Totaal m ²	AB	in m ²	in m ²
maximale m ²	10000	Totaal m ²	10000

De afgeleverde plan is bedoeld voor de realisatie van de afgeleverde plan. De afgeleverde plan is bedoeld voor de realisatie van de afgeleverde plan.

De afgeleverde plan is bedoeld voor de realisatie van de afgeleverde plan. De afgeleverde plan is bedoeld voor de realisatie van de afgeleverde plan.

De afgeleverde plan is bedoeld voor de realisatie van de afgeleverde plan. De afgeleverde plan is bedoeld voor de realisatie van de afgeleverde plan.

De afgeleverde plan is bedoeld voor de realisatie van de afgeleverde plan. De afgeleverde plan is bedoeld voor de realisatie van de afgeleverde plan.

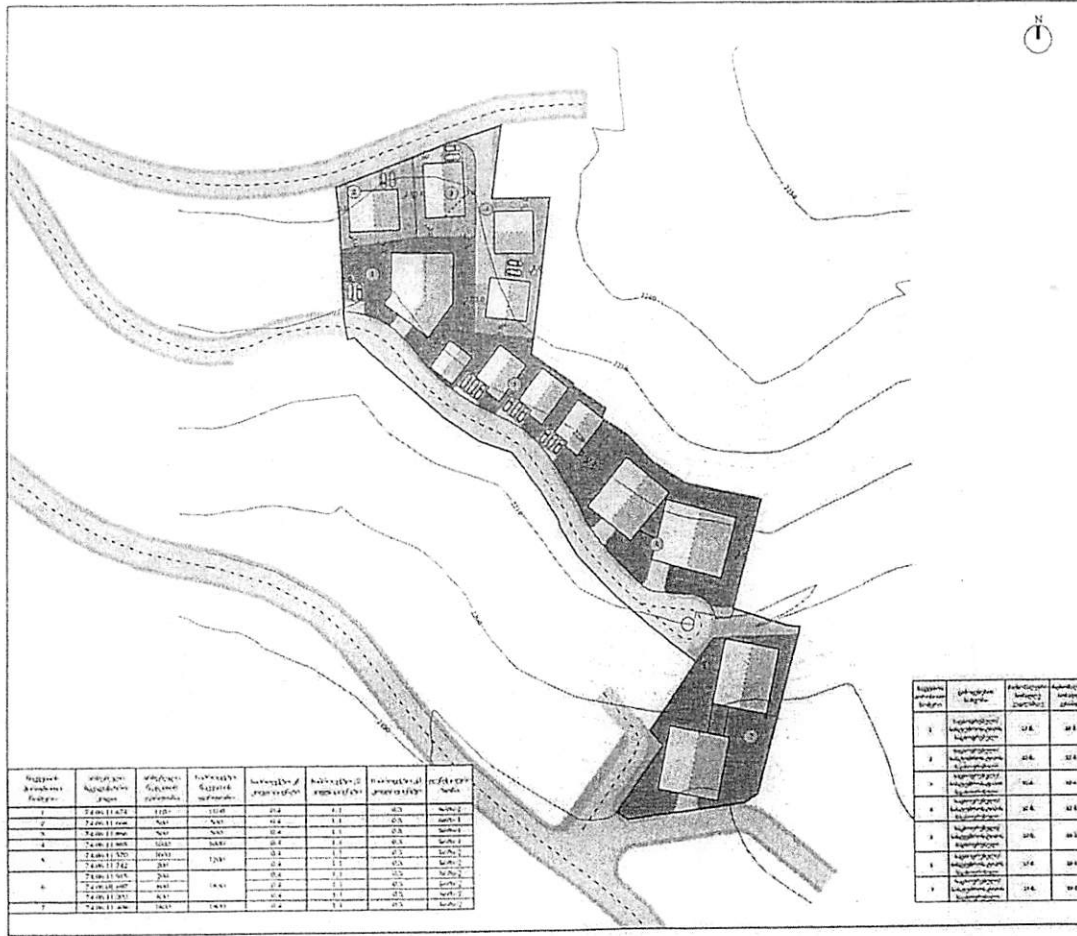

- граница участка по кадастру
- граница участка по плану
- граница участка по проекту
- граница участка по плану
- граница участка по проекту
- ▨ граница участка по плану
- ▩ граница участка по проекту
- граница участка по плану
- граница участка по проекту
- граница участка по проекту
- ① граница участка по плану

Примечания:

1. Проект разработан в соответствии с требованиями действующего законодательства Российской Федерации в области градостроительного законодательства.

2. Проект разработан в соответствии с требованиями действующего законодательства Российской Федерации в области градостроительного законодательства.

3. Проект разработан в соответствии с требованиями действующего законодательства Российской Федерации в области градостроительного законодательства.

Исполнитель:	И.И. Иванов
Проверенный:	С.С. Сидоров
Дата:	15.05.2015

Лист:	01	из:	01
-------	----	-----	----

№ п/п	№ участка	№ документа	№ документа	№ документа	№ документа	№ документа	№ документа
1	74:08:0040101:001	1/05	1/05	01	01	01	01
2	74:08:0040101:002	1/05	1/05	01	01	01	01
3	74:08:0040101:003	1/05	1/05	01	01	01	01
4	74:08:0040101:004	1/05	1/05	01	01	01	01
5	74:08:0040101:005	1/05	1/05	01	01	01	01
6	74:08:0040101:006	1/05	1/05	01	01	01	01
7	74:08:0040101:007	1/05	1/05	01	01	01	01

№ п/п	№ документа	№ документа	№ документа
1	1/05	1/05	01
2	1/05	1/05	01
3	1/05	1/05	01
4	1/05	1/05	01
5	1/05	1/05	01
6	1/05	1/05	01
7	1/05	1/05	01

Исполнитель: **AD**

Проверенный: **AD**

Дата: 15.05.2015

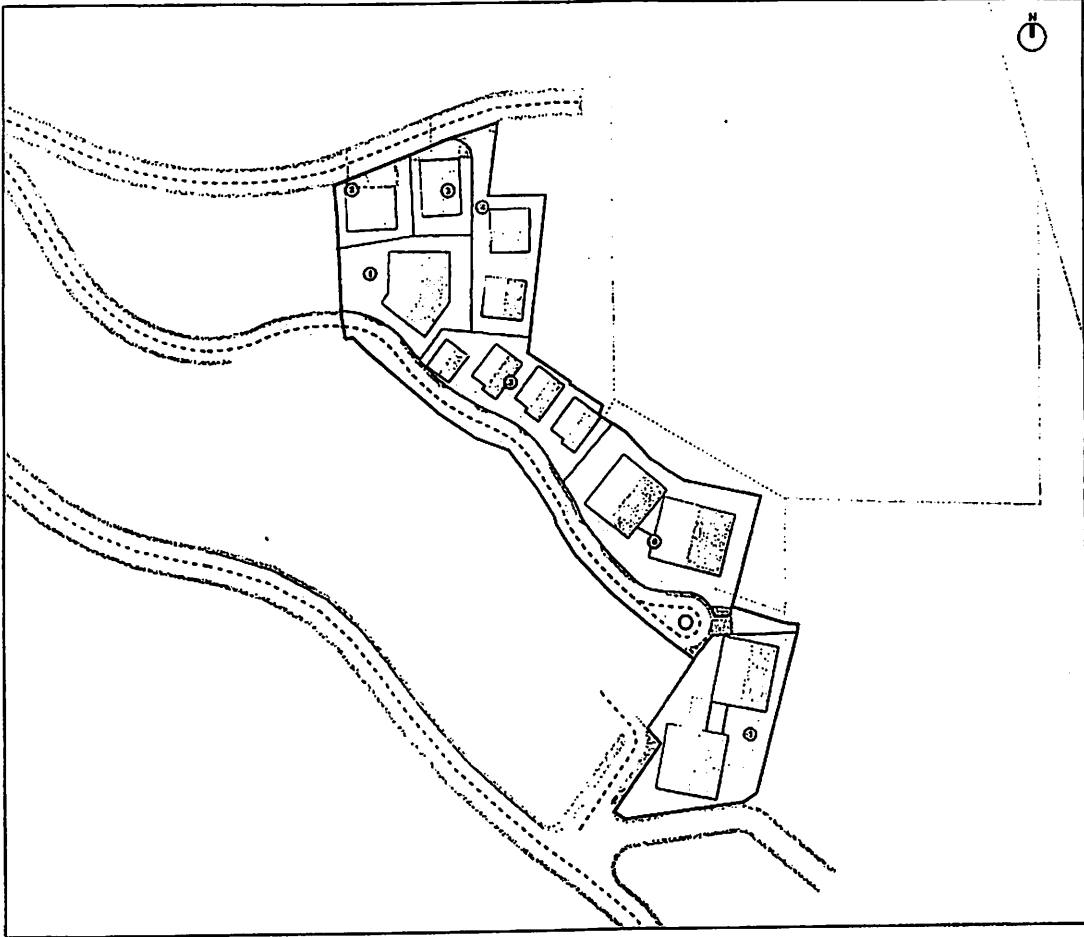

- ligne de construction de mur
- - - ligne de construction de mur à double face
- ... ligne de construction de mur à simple face
- chambre pour deux personnes
- chambre pour une personne
- ① chambre pour deux personnes

pr. n° 1	total habité	
pr. n° 2	chambre à coucher	

Projet	AB	de	de
date	1 1960	Titre	projet de

Le projet est soumis à l'avis de la Commission d'Urbanisme de la Ville de Paris.
 Le plan de masse est en annexe.
 Le plan de situation est en annexe.
 Le plan de masse est en annexe.
 Le plan de situation est en annexe.
 Le plan de masse est en annexe.
 Le plan de situation est en annexe.

AB Architecte
 10 rue de la Harpe, Paris 5^e
 Tél. : 01 47 77 11 11

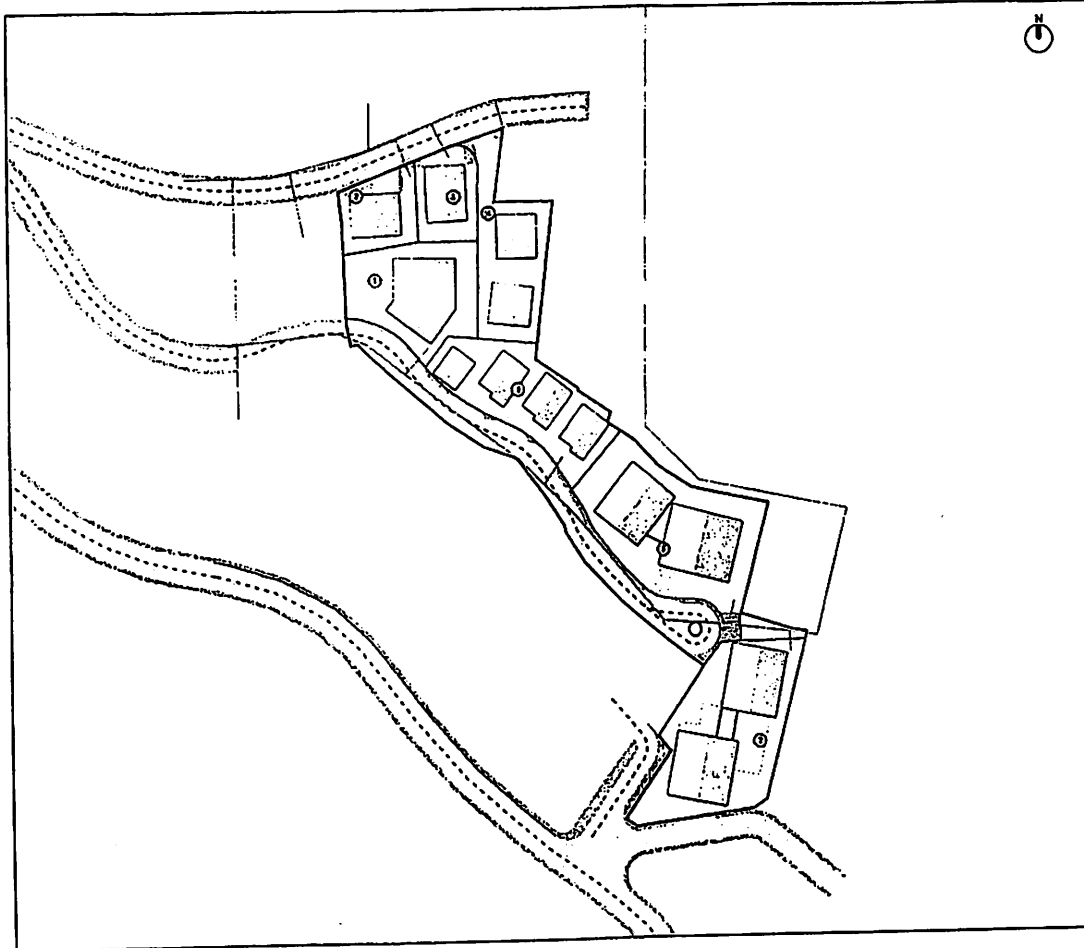

- ligne de façade ou de clôture
- - - - - limite cadastrale
- ligne de façade ou de clôture
- bâtiment
- puits
- ⊙ puits

pr. aff. ar. 0	en lot 1/1000	
pr. aff. ar. 0	en lot 1/1000	

Échelle	1/1000	1/1000	1/1000
Scale	1/1000	1/1000	1/1000

Le plan est établi en vertu de la loi n° 10 du 10 mai 1962 relative à l'urbanisme et en vertu de la loi n° 10 du 10 mai 1962 relative à l'urbanisme et en vertu de la loi n° 10 du 10 mai 1962 relative à l'urbanisme.

Ab Architecture Bureau
 10, rue de la République, 1000 Bruxelles
 Tél. 53 40 40

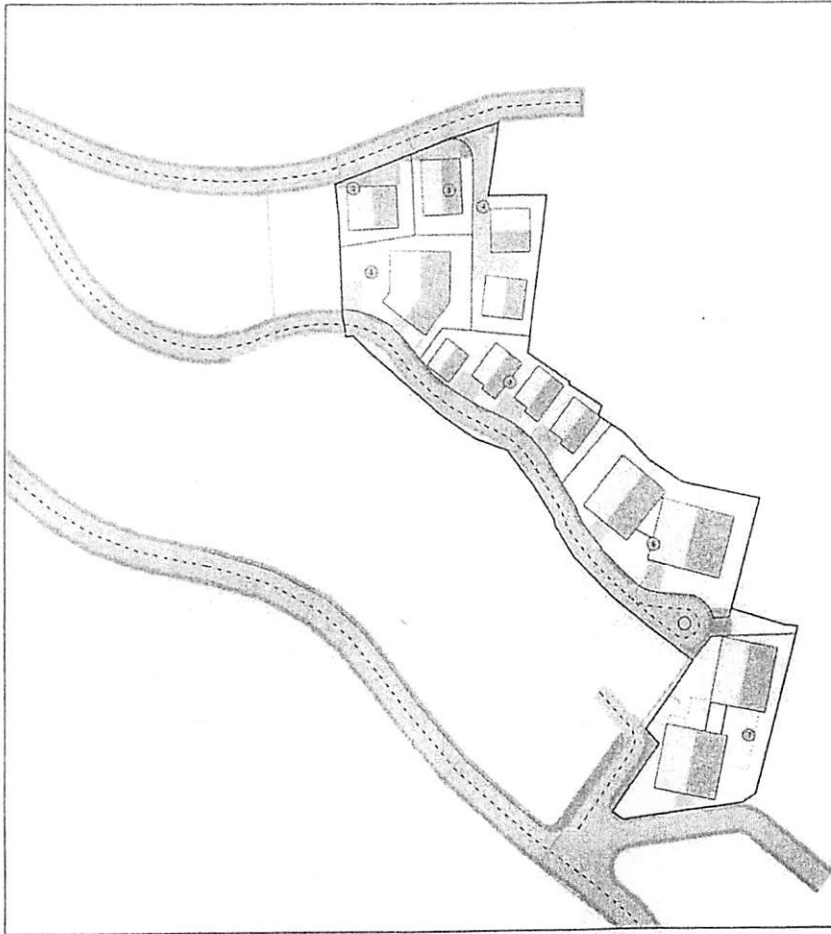

- rrepi i grupit të punës në nivelin e parë
- rrepi i punës në nivelin e parë të nivelit të parë
- rrepi i punës në nivelin e parë të nivelit të parë
- rrepi i punës në nivelin e parë të nivelit të parë
- rrepi i punës në nivelin e parë të nivelit të parë
- ⊙ rrepi i punës në nivelin e parë të nivelit të parë

Emri i punës	Emri i autorit	

Emri i punës	AD	Emri i punës	Emri i punës

AD
 Emri i punës
 Emri i punës

AD
 Emri i punës
 Emri i punës

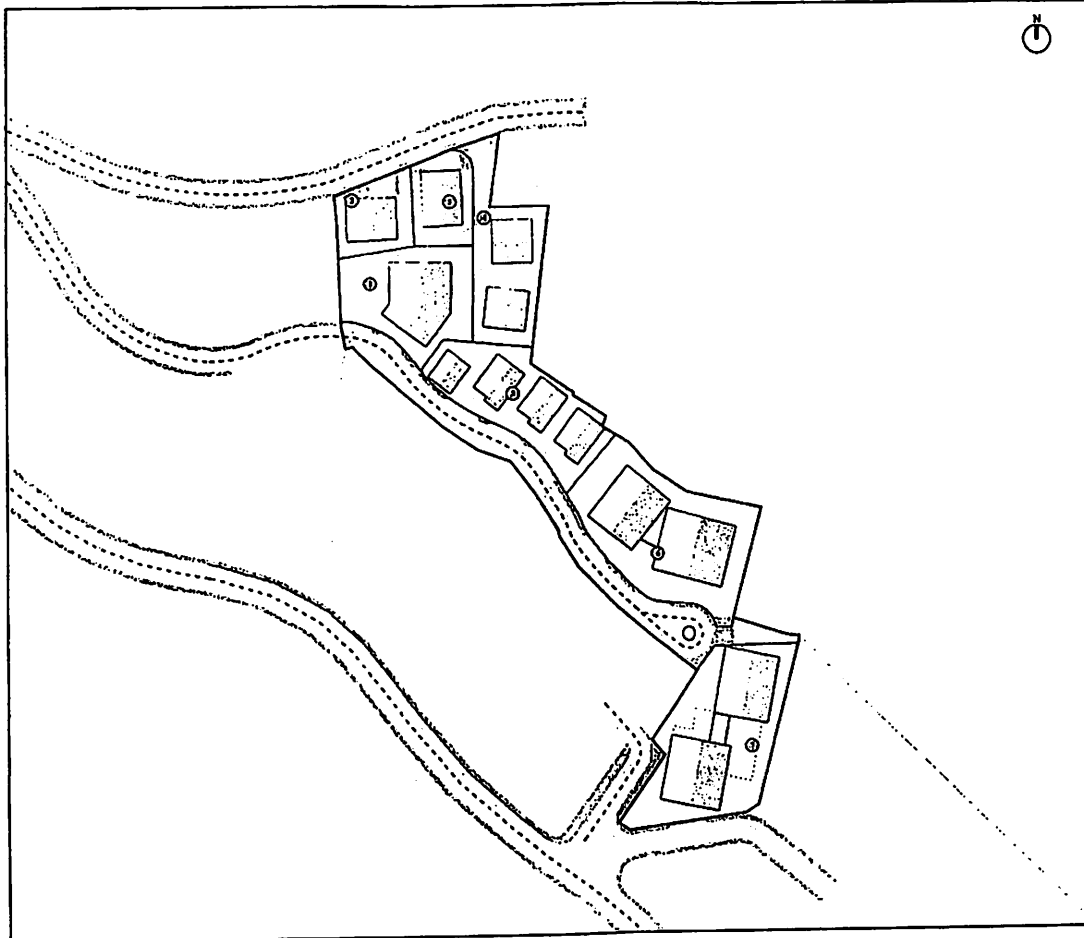

- — — — — mapa ogólnego kształtu i rozmianu
- - - - - granice działki i sąsiedztwo
- — — — — granice posesiadłości i zabudowy
- budynek
- numer punktu pomiarowego

pr. nr. 10	nr. 10	10
pr. nr. 10	nr. 10	10

...
 ...
 ...
 ...
 ...

Ab
 ...
 ...
 ...

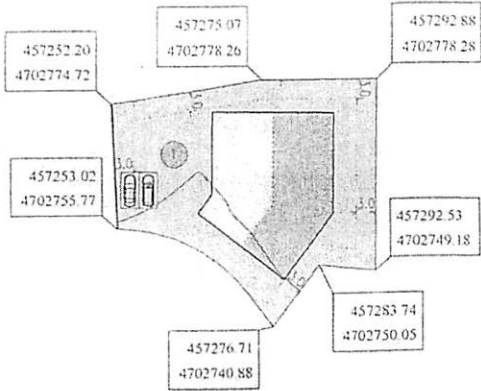

1. The drawing is to be made in accordance with the following instructions:
 1.1. The drawing is to be made in accordance with the following instructions:
 1.2. The drawing is to be made in accordance with the following instructions:
 1.3. The drawing is to be made in accordance with the following instructions:
 1.4. The drawing is to be made in accordance with the following instructions:

AD
 Approved
 Date: 05/12/2012

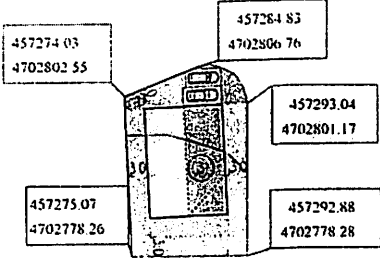

STAMP la veridica e invariata. Utile come
 --- stampato e stampato
 --- stampato e stampato e stampato
 --- stampato e stampato e stampato e stampato
 --- stampato e stampato e stampato e stampato e stampato

...	...
...	...
...	...
...	...
...	...
...	...
...	...
...	...
...	...
...	...
...	...

...
...
...
...

...
...
...

...

...

...

...

...

...

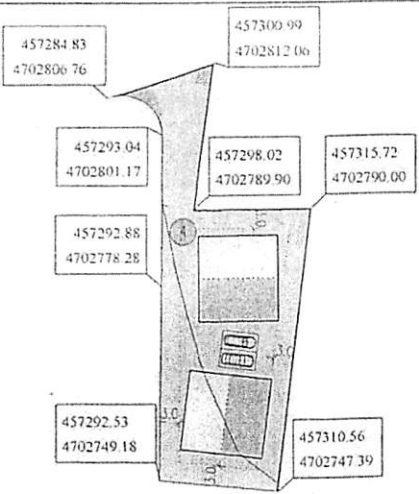

Technical drawing
 Assembly drawing
 Detail drawing
 Mechanical drawing

1	4
2	1
3	1
4	1
5	1
6	1
7	1
8	1
9	1
10	1
11	1
12	1
13	1
14	1
15	1
16	1
17	1
18	1
19	1
20	1
21	1
22	1
23	1
24	1
25	1
26	1
27	1
28	1
29	1
30	1
31	1
32	1
33	1
34	1
35	1
36	1
37	1
38	1
39	1
40	1
41	1
42	1
43	1
44	1
45	1
46	1
47	1
48	1
49	1
50	1
51	1
52	1
53	1
54	1
55	1
56	1
57	1
58	1
59	1
60	1
61	1
62	1
63	1
64	1
65	1
66	1
67	1
68	1
69	1
70	1
71	1
72	1
73	1
74	1
75	1
76	1
77	1
78	1
79	1
80	1

pr. no.	pr. no.
pr. no.	pr. no.

no.	name	date	signature

Approved for production:
 Checked and approved for production:
 Checked and approved for production:
 Checked and approved for production:

AD
 Approved for production:
 Checked and approved for production:

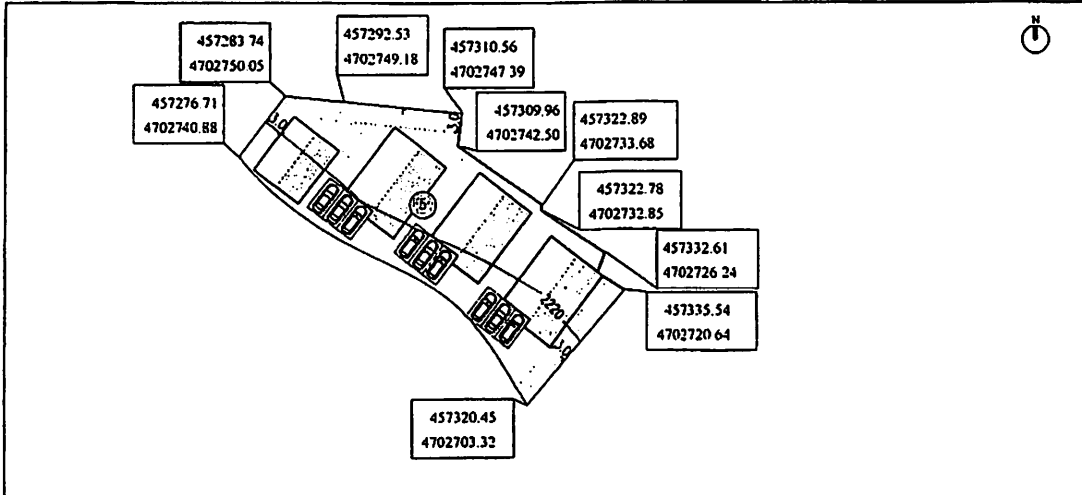

1. 1:1000 Scale
 2. 1:1000 Scale
 3. 1:1000 Scale
 4. 1:1000 Scale

Item	Value
1	1
2	2
3	3
4	4
5	5
6	6
7	7
8	8
9	9
10	10
11	11
12	12
13	13

Project No.	1000
Scale	1:1000
Date	10/10/20
Drawn by	AD
Checked by	AD
Approved by	AD
Project Name	AD
Location	AD
Client	AD
Contract No.	AD
Sheet No.	AD
Total Sheets	AD
Scale	AD
Project No.	AD
Scale	AD
Date	AD
Drawn by	AD
Checked by	AD
Approved by	AD
Project Name	AD
Location	AD
Client	AD
Contract No.	AD
Sheet No.	AD
Total Sheets	AD
Scale	AD

AD

