



მთავრობის ანგარიში მოქალაქეებს

რეგიონული განვითარებისა და
ინფრასტრუქტურის სამინისტრო



ძირითადი მიღწევები

- ❖ აშენდა 70 კმ ჩუაროსნული მაგისტრალი
- ❖ რეაბილიტირდა 580 კმ გზა
- ❖ ქუთაისი, გუგდიდი, ჭიათურა პირველად გადავიდა 24 საათიან წყალმომარაგებაზე

აშენდა

- ❖ 20 ახალი სკოლა 1530 ბავშვისთვის
- ❖ 17 საბავშვო ბაღი 1000-მდე ბავშვისთვის
- ❖ გურჯაანისა და კასპის ინოვაციური ცენტრები
- ❖ 500 დევენილ ოჯახს გადაეცა ბინა ახალ აშენებულ კორპუსებში გუგდიდსა და ფოთში



ძირითადი მიღწევები

დასრულდა

- ❖ **აბასთუმნის** ისტორიული სახლების, ობსერვატორიის, საბაგირო გზის რეაბილიტაცია
- ❖ **ვანის** არქეოლოგიური მუზეუმის მშენებლობა
- ❖ მცხეთის მუზეუმის მშენებლობა
- ❖ თბილისის მგიურის კარკის რეაბილიტაცია
- ❖ ასურეთში შვაბების ეზრის სახლების და გერმანული ეკლესიის რეაბილიტაცია

მიმდინარეობდა 6000 პროექტი, რომელშიც დასაუქმებული იყო

31 000-მდე ადამიანი და 1300 კომპანია



ჩუაროსნული მამოსორალუბი

2020 ნელს სრულდებუ 70 კმ ჩუაროსნული მზის მშენებლობუ

- ჭაკუნუ-ლუნრსუთის 16 კმ-იუნ მონუკვეთი
- ხაშურის მემოვლით 13 კმ-იუნ მამოსორალურ მზუ
- ჟუთუნის მემოვლითი მზის მერთე მოლის 41 კმ-იუნი მონუკვეთი

მედებუდ, თბილისიდან ბათუმამდე მზუკრობის დრო 1 სუათით მემცირდებუ





ჩუარონსული მაგონსტრალაბი

მიმდინარეობდა შენეებლობა რიკოთის მაგონსტრალური გონს ოთხივე მონაკვეთზე

- ❖ ჩუმათელეთი -ხევი
- ❖ ხევი-უბისა
- ❖ უბისა -შორაკანი
- ❖ შორაკანი-არგვეთა
- ❖ 53 გვირაბიდან სამუშაოები მიმდინარეობს 39 გვირაბზე
- ❖ უკვე გაიჭრა 5 გვირაბი
- ❖ 96 ხიდიდან სამუშაოები მიმდინარეობს 53 ხიდზე

რიკოთის სამუშაოებზე დასაქმებულია 3311 ადამიანი. აქედან, 1988 - საქართველოს მოქალაქე

- ❖ ქვეყნითი - კობის ჩუარონსული გზაზე შენდება 9კმ გვირაბი და 13კმ ჩუარონსული გზა უკვე დამგადდა გვირაბის საბურღი 15მ დიამეტრის TBM მონყობილობა





ჩუაროსნული მაგისტრალები

2020 წელს მიმდინარეობდა

- ❖ ბათუმის შემოვლითი გზის მშენებლობა
- ❖ ბრიგოლეთი - ჟობულეთის გზის მშენებლობა
- ❖ სამტრედიია - ბრიგოლეთის I და IV მონაკვეთების მშენებლობა
- ❖ გურჯაანის შემოვლითი გზის მშენებლობა

2021 დაიწყება

- ❖ თბილისი - საბარეჯოს ჩუარონსული მაგისტრალის მშენებლობა

ჩუაროსნული მაგისტრალეების მშენებლობის ბიუჯეტი 37%-ით იზრდება





გზის რეაბილიტაცია

2020 წელს რეაბილიტირდა და შეკეთდა 580 კმ გზა

- ❖ ახალქალაქი-ნინოწმინდა 25 კმ
- ❖ ბოლნისი-გუგუთი 14 კმ
- ❖ ხორნაბუჯი-ერისიშვილი 21 კმ
- ❖ წესი-ურავის 14 კმ
- ❖ ძეძილეთი-გორდი-ნოღას 10 კმ
- ❖ ცაგერი-ლენტეხის 28 კმ
- ❖ ყინწვისი-გვერდინეთი-ტყემლოვანას 15 კმ

მიმდინარეობდა

- ❖ ბათუმი-ხულოს 24 კმ გზის რეაბილიტაცია
- ❖ ხულო - გარგმას 5 კმ გზის რეაბილიტაცია
- ❖ ბაღდათი-აბასთუმნის გზის მშენებლობა
- ❖ გემო იმერეთი-რაჭის დამაკავშირებელი გზის მშენებლობა
- ❖ ჟინვალის-ბარისახო-შატილის გზის რეაბილიტაცია-რეკონსტრუქცია
- ❖ ლენტეხის-უშგულის-მესტიის 51 კმ გზის რეაბილიტაცია
- ❖ ნაფეთვრები ევემო წყლულეთის გზის რეკონსტრუქცია
- ❖ ტობავარჩხილის ტბამდე მისასვლელი გზის მშენებლობა



მუნიციპალური გზები

ადგილობრივი თვითმმართველობის მხარდაჭერის პროგრამის ფარგლებში მიმდინარეობს

- ❖ ჟუთაისში, გუბდიდში და ფოთში დაგეგმილი 113 ეურის რეაბილიტაცია
- ❖ აქედან, უკვე დასრულდა 40 ეურის რეაბილიტაცია
- ❖ სულ, დაგეგმილია 200 კმ-ზე მეტი მუნიციპალური გზის რეაბილიტაცია

რეგიონში განსახორციელებელი პროექტების ფონდიდან 2020 წელს 267 მილიონი ლარის 761 მუნიციპალური და სოფლის გზის პროექტი განხორციელდა





წყალმომარაგება

2020 წელს განხორციელდა 205 მლნ ლარის ღირებულების წყალმომარაგებისა და წყალარინების 28 პროექტი

- ❖ მოეწყო 614 კმ. წყალმომარაგების და 30 კმ წყალარინების უსელები
- ❖ აშენდა 13 რეზერვუარი

24 საათიანი გამართული წყალმომარაგებით კირველად სარგებლობენ ვუთაისი, გუგდიდი, ჭიათურა





წყალმომარაგება

დასრულდა წყალმომარაგების სისტემების მშენებლობის, სრული ან ნაწილობრივი-რეაბილიტაციის პროექტები

- ❖ დაბა აბარაში
- ❖ დაბა ადიგენში
- ❖ დაბა აბასთუმანში
- ❖ დაბა ლაითურში
- ❖ ანასეულში
- ❖ წყალთუბოში
- ❖ თელავში

2020 წელს დასრულებული პროექტების შედეგად, გაუმჯობესდა **322 ათასზე მეტი ადამიანის წყლით მომარაგება**

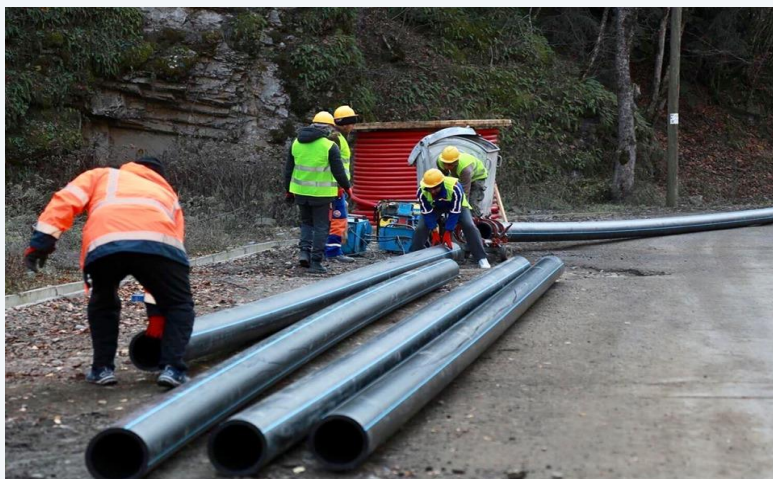



წყალმომარაგება

2020 წელს მიმდინარეობდა და 2021 წელს დასრულდება წყალმომარაგების სისტემების სრული ან ნაწილობრივი რეაბილიტაცია შემდეგ დასახლებებში

- ❖ ოგურბეთი
- ❖ ვალე
- ❖ გარდაბანი
- ❖ ტყიბული
- ❖ ჭვარი
- ❖ მარნეული
- ❖ თელავი
- ❖ ბახვი -ვაკიჭვარი
- ❖ საბარეჭო

2021 წელს დასრულდება გამწმენდი ნაგებობები და განახლდება წყალარინების ესელები შემდეგ დასახლებებში

- ❖ მარნეული
- ❖ ზუგდიდი
- ❖ ბოლნისი
- ❖ ფოთი
- ❖ გარდაბანი

მიმდინარეობს და 2021 წელს დასრულდება შიდა ქართლსა და იმერეთში **გამყოფი ხაზის კირა სოფლებში** წყალმომარაგების პროექტები, რის შედეგადაც 26 სოფლის, 20 ათასამდე მოსახლე 24 საათიანი წყალმომარაგებით ისარგებლებს



წყალმომარაგება

2020 წელს წყალმომარაგებისა და წყალარინების მნიშვნელოვანი პროექტები დაიწყო **თურისთულ დასახლებებში**: ბაკურიანში, გუდაურში, აბასთუმანში, წყალტუბოსა და ბახმაროში

- ❖ ბაკურიანსა და გუდაურში გაძლიერდა და განახლდა წყალმომარაგების სისტემები
- ❖ გუდაურში დასრულდა ხელოვნური გათოვლიანების ტბის მოწყობა და წყლით შევსება
- ❖ 2021 წელს დაგეგმიტ დაიწყება წყალმომარაგება/წყალარინების 52 პროექტი

გაფორმებულია ხელშეკრულებები წყალმომარაგების, წყალანირებისა და გამწმენდი ნაგებობების მშენებლობის პროექტებზე შემდეგ დასახლებებში

- | | | | | | |
|-------------|----------------|------------|--------------|--------------|-------------|
| ❖ თელავი | ❖ ბაღდათი | ❖ მანგლისი | ❖ ბოდბისხევი | ❖ ზესტაფონი | ❖ კასპი |
| ❖ ხაშური | ❖ სთეფანნოინდა | ❖ მანავი | ❖ ხიბულა | ❖ წეროვანი | ❖ ჟარელი |
| ❖ სამტრედიი | ❖ კუმისი | ❖ მათანი | ❖ ტბისი | ❖ კატარძელი | ❖ ორნაბუჯი |
| ❖ ვანი | ❖ დაბა | ❖ ანაბა | ❖ ასურეთი | ❖ თეთრიწყარო | ❖ ბულაჩაური |
| ❖ სენაკი | | | | ❖ ბაკურციხე | |



ურბანული განახლება

აბასთუმნის ახალი ტიპის კურორტად ჩამოყალიბების მიზნით, რეაბილიტირდა:

- ❖ აბასთუმნის 18 ისტორიული სახლი
- ❖ ევგენი ხარაძის სახელობის ეროვნული ასტროფიზიკური ობსერვატორია
- ❖ 1982 წელს აშენებული საბაბირო გზა
- ❖ შემუშავდა აბასთუმნის გენგეგმა
- ❖ პროექტების ჯამური ინვესტიცია 80 მლნ ლარია (მსოფლიო ბანკი WB)





ურბანული განახლება

ბაკურიანის ურბანული განახლების მიზნით, დასრულდა 70 მილიონი ლარის 8 პროექტი:

- ❖ რეაბილიტირდა ანდუგითი-ციხისჯვრის გზა
- ❖ აშენდა ბაკურიანის შემოვლითი გზა
- ❖ გაფართოვდა მითარბისა და კოხტას საბაგირომდე მისასვლელი 3 კილომეტრამდე გზა და დიდველის პარკინგი
- ❖ აშენდა კოლიცხის ახალი შენობა
- ❖ დასრულდა ბაკურიანის წრიული გზის და განათების მოწყობა

შემუშავდება სატრანსპორტო და საფეხმავლო მოძრაობის გეგმა, დაბის ცენტრალური ნაწილის განახლების, საზოგადოებრივი ტრანსპორტის უსულის, ცენტრალური სატრანსპორტო სადგურის და ავტოსადგომების პროექტები

უკვე ჩამოსულია 10 ერთეული ავტობუსი და 4 სკეცტეჟნიკა



ტურისტული ინფრასტრუქტურა

- ❖ აშენდა **ვანის არქეოლოგიური მუზეუმი**
- ❖ აშენდა **მცხეთის მუზეუმი**
- ❖ რეაბილიტირდა თბილისის მზიურის კარკი
- ❖ რესტავრაცია ჩაუტარდა **ასურეთში** შვაბების ეურის სახლებს, გერმანული ეკლესიასა და სასაფლაოს

ტურისტული ინფრასტრუქტურა მოედნო

კაცხის სვეტთან, გელათთან, მონაპეთასთან, ატენის სიონთან, ბოდბის წმინდა ნინოს მონასტერთან

დასრულდა **ქობულეთის, ბათუმისა და ურეკის (I ფაზა) სანაპიროს დაცვისა და ბულვარის რეაბილიტაციის სამუშაოების სანაპირო ზოლები**



განათლების ინფრასტრუქტურა

- ❖ აშენდა **20 ახალი სკოლა** 1530 ბავშვისთვის
- ❖ დაიწყო და 2021 წელს დასრულდება **41 სკოლის მშენებლობა** 7020 ბავშვისთვის
- ❖ დაიწყო **100 სკოლის რეაბილიტაცია**
- ❖ 704 სკოლაში მოეწყო **სველი წერტილები**, შეიძვალა სახურავები და კარ-ფანჯარა
- ❖ **ინოვაციური ცენტრები** აშენდა გურჯაანსა და კასპში





განათლების ინფრასტრუქტურა

- ❖ დასრულდა 17 ბაღის მშენებლობა 1000-მდე ბავშვისთვის
- ❖ დაიწყო 31 საბავშვო ბაღის მშენებლობა 1700 ბენეფიციარისათვის
- ❖ დაიწყო და 2021 წელს დასრულდება 14 ახალი ბაღის მშენებლობა
- ❖ დასრულდა 5 ბაღის რეაბილიტაცია

პროგრამის ჯამური ინვესტიცია 70 მლნ ლარია.





სკორტული ინფრასტრუქტურა

- ❖ დასრულდა ფოთის სტადიონის რეაბილიტაციისა და ფოთის სკორტ-კომპლექსის მშენებლობის ძირითადი სამუშაოები

გრძელდება სტადიონების მშენებლობა

- ❖ **ზუგდიდი, ხაშური, მარნეული**

დაგეგმილია

ჟუთაისის ოლიმპიური აუზის და **რუსთავისა** და **ზუგდიდის** სკორტ-კომპლექსების მშენებლობა

რეგიონებში სკორტული ინფრასტრუქტურის განვითარებისთვის 85 მლნ ლარი გამოიყო





რეგიონული განვითარება

- ❖ ევროკავშირის და საქართველოს მთავრობის დაფინანსებით დაიწყო **საკილოთქე რეგიონების ინტეგრირებული განვითარების** პროგრამა (ჭამური ინვესტიციით **63 მლნ** ევრო)
- ❖ პროგრამა მოიცავს კახეთის, იმერეთის, გურიის, რაჭა-ლეჩხუმისა და ქვემო სვანეთის რეგიონებს
- ❖ დაფინანსდა ბიზნესის ხელშეწყობის 11 პროექტი - 5მლნ ლ
- ❖ 2021 წელს დაგეგმილი 30მლნ ლ პროექტები განხორციელდება

აზიის განვითარების ბანკის „**ქალაქების მდგრადი განვითარების საინვესტიციო პროგრამის**“ ფარგლებში, მომზადდა **თელავის, გუგდიდის, ველისციხის, მესტიისა და უზგულის** ურბანული განვითარების პროექტები



მთის განვითარება

- ❖ მთის სტატუსით სარგებლობს 1 797 დასახლება
- ❖ მთაში მუდმივად მცხოვრები კირის სტატუსით სარგებლობს - 256 441 ადამიანი
- ❖ მთის კანონის ამოქმედებიდან დღემდე სულ გაიჭა 294 მილიონი ლარის სოციალური დახმარება და დანამატი
- ❖ საბადასახადო შეღავათებით სარგებლობს - 429 სანარმო

მთის ფონდისთვის ჯამში გამოყოფილია - 106მლნ ლ

- ❖ მაღალმთიანი დასახლებების ფონდიდან დაფინანსდა 8.5 მილიონი ლარის სხვადასხვა ინფრასტრუქტურული პროექტები. მათ შორის:
- ❖ აშენდა შატილის სკოლა-კანსიონატი
- ❖ მგის კანელები დაუმონტაჟდა 16 მუნიციპალიტეტის 87 სოფლის 207 ოჯახს
- ❖ დასრულდა ფშავხევსურეთის ინტერნეტიზაცია - 500-ზე მეტი ოჯახისთვის



სივრცითი მოწყობა

- ❖ შეეშავდა თელავის, სურამის და გუბდიდის ქალაქთმშენებლობითი გეგმები
- ❖ მუშავდება სტეფანნოინდის, გრიგოლეთის, მცხეთის გენგეგმები
- ❖ მუშავდება ვუთაისისა და წყალტუბოს გენგეგმის კონცეფციები
- ❖ დაწყებულია სიღნაღისა და მარნეულის სატრანსპორტო სექტორის შემუშავება

ნარჩენების მართვა

მოწყობა და რეაბილიტირება მუნიციპალური ნაგავსაყრელები

- ❖ ლაგოდეხში
- ❖ საბარეჭოში
- ❖ დუშეთში



EBRD-ის მხარდაჭერით 6 ქალაქისთვის შესყიდულია 175 ავტობუსი

- ❖ ბორი (30)
- ❖ ზუგდიდი (25)
- ❖ რუსთავი (40)
- ❖ ჟუთაისი (60)
- ❖ თელავი (10)
- ❖ ფოთი (10)

უკვე გადასცემულია 88 ავტობუსი





რეგიონებში განსახორციელებელი პროექტების ფონდი

რეგ-ფონდის ბიუჯეტი 2013 -2020

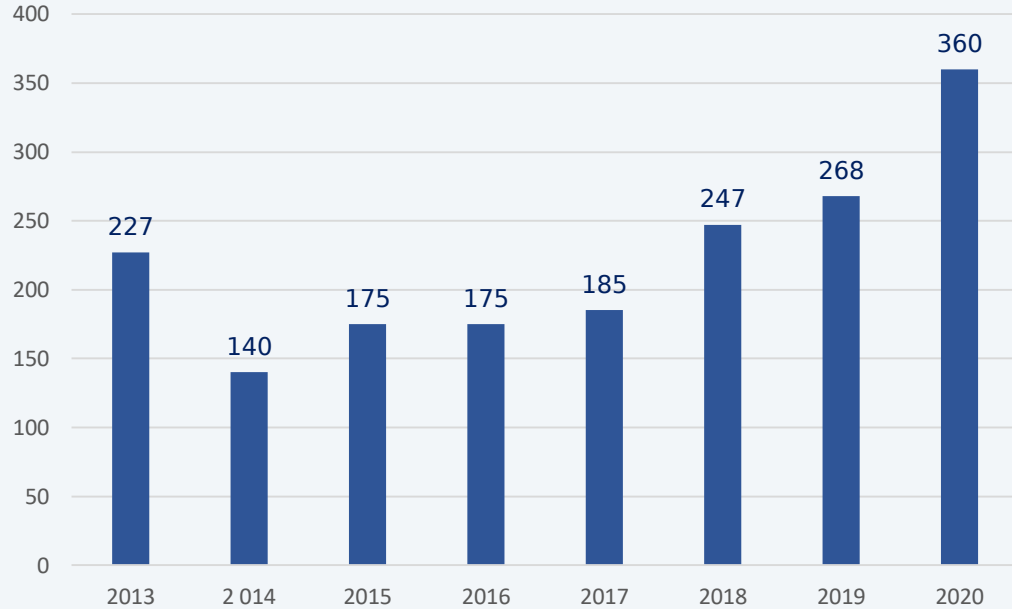

დაფინანსდა 360 მილიონი ლარის ღირებულების
1 065 პროექტი

- ❖ საგზაო ინფრასტრუქტურა და ხიდები - 71%
- ❖ წყალმომარაგება - 9%
- ❖ საბავშვო ბაღები - 4%
- ❖ სკორტული ინფრასტრუქტურა - 3%
- ❖ კულტურისა და დასვენების ობიექტები 3%

❖ სოფლის მხარდაჭერის პროგრამიდან 40 მილიონი ლარით, 3140 სოფელში დაფინანსდა მოსახლეობის მიერ შერჩეული 4250 პროექტი

2020 წელს რეგფონდით დაფინანსებულ პროექტებში
დასაქმებული იყო 16 000-ზე მეტი საქართველოს
მოქალაქე



დევნილთა საცხოვრებელი უზრუნველყოფა

2019-2020 წლებში დევნილებისათვის 152.3 მილიონი ლარის ღირებულების საცხოვრებელი სახლები შენდება

- ❖ დასრულდა საცხოვრებელი კორპუსების მშენებლობა 620 დევნილი ოჯახისთვის მცხეთაში, გუგდიდსა და წყალტუბოში
- ❖ დაწყებულია და 2021 წელს დასრულდება საცხოვრებელი სახლების მშენებლობა გუგდიდსა და წყალტუბოში 1020 ოჯახისათვის
- ❖ კასპის, ეარელის, ბორის, მცხეთის დევნილთა დასახლებებში მოეწყო 23 კმ შიდა გზები





სტიქი რაჭაში

- ❖ დასრულდა პირველი ეტაპის სალიკვიდაციო სამუშაოები
- ❖ მიმდინარეობს სარეაბილიტაციო და კრევენციული ღონისძიებები
- ❖ ჯამური ღირებულება 50მლნ ლ-ზე მეტია





2020 წელს კანდემიით გამოწვეული კრიზისის გამო სამინისტროს ბიუჯეტი 251 მლნ ლ შემცირდა

- ❖ ამის მიუხედავად გადაჭარბებით სრულდება 2020 წლის ბიუჯეტი
- ❖ უკვე შესრულებულია - **101.4%**
- ❖ **166 მილიონი ლარით აღემატება** წინა წლის შესაბამის მარვენებელს.
- ❖ კანდემიის დროს არ შეჩერებულა არცერთი სტრატეგიული მნიშვნელობის ინფრასტრუქტურული პროექტი
- ❖ დაგდვეულ იქნა სამშენებლო მასალებზე ლარის კურსით გამოწვეული ფასის ზრდა

2020 წელს მიმდინარეობდა

- ❖ 6000-მდე პროექტი
- ❖ 1300 კონტრაქტორი კომპანია
- ❖ 31 000 ადამიანი



მთავრობის
ანგარიში
მოქალაქეებს



საქართველოს რეგიონული
ბუნებთმეცნიერებათა და
ინჟინერინგის
სამინისტრო

#ანგარიშიმოქალაქეებს